

Landschaftsflächen - Ertragspotenzial

2a

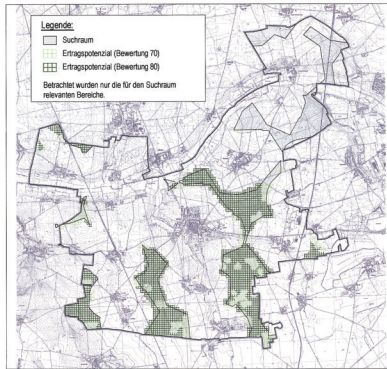

Landschaftsflächen - Beregnungsanlage

2c

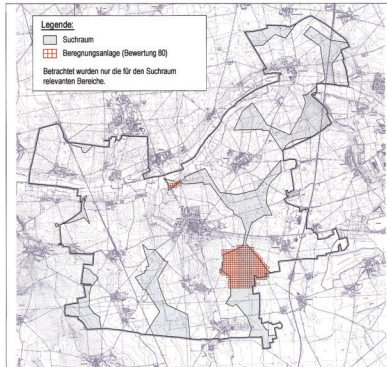

Landschaftsflächen - Konfliktpotenzial

2b

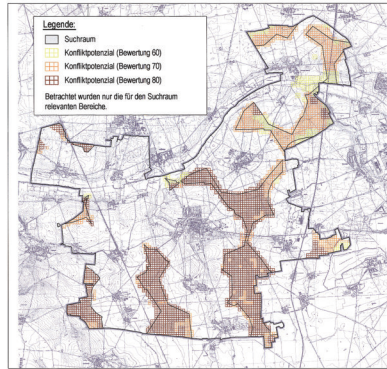

Landschaftsflächen - Vorbehaltsgebiet

2d

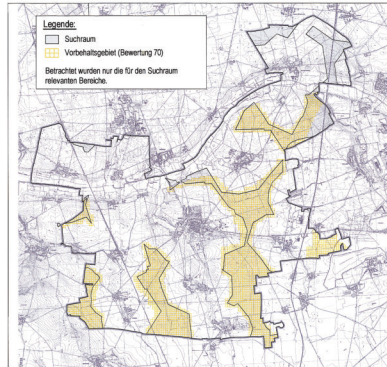

Zusammenfassung der Landschaftsflächen

2e

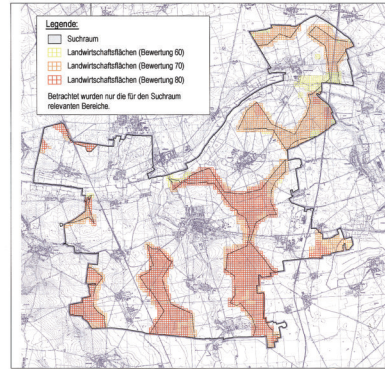

Flächen für Rohstoffgewinnung

3

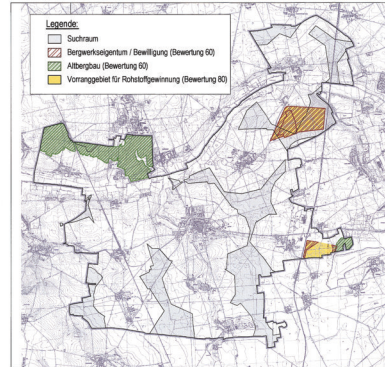

Abstand zwischen Vorrang- / Eignungsgebieten und bestehenden Windparks

4

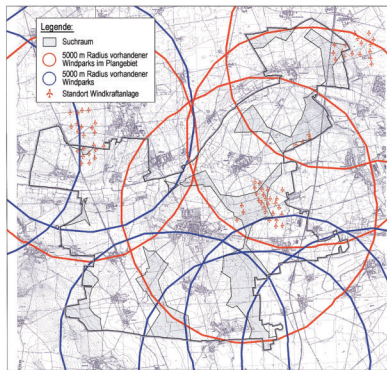

Kommunale Planungen und -absichten

5

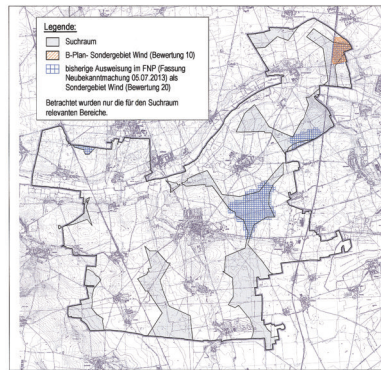

Technische Infrastruktur

6

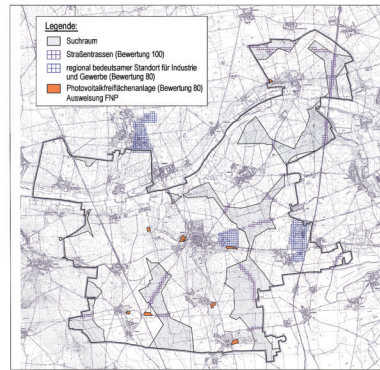

Abstand entsprechend den fachlichen Erkenntnissen zum Schutz und zur Erhaltung der individuellen Ziele des jeweiligen FFH-Gebietes  
 Landschaftsschutzgebiete, Naturpark, Vorbehaltsgebiet für den Aufbau eines ökologischen Verbundsystems, Vorranggebiet für Natur und Landschaft, FFH, ND, § 30-Biotope

1

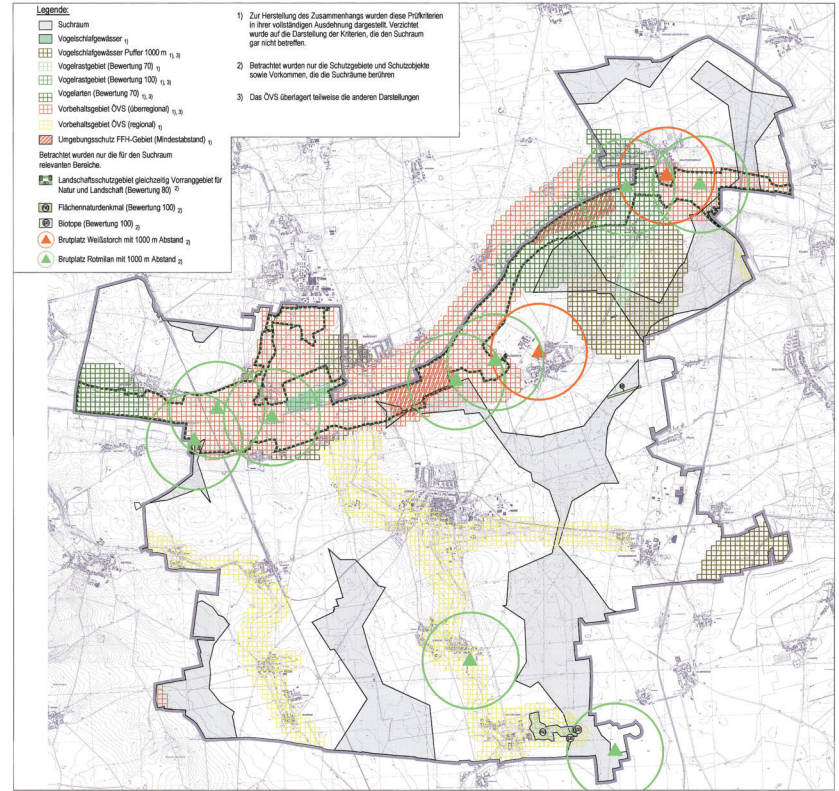

Wasserschutzgebiet Zone III, VR Wassergewinnung

7

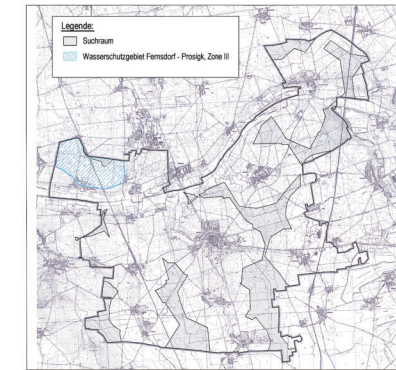

Darstellung auf der Grundlage von Daten aus Raumverordnungen des Landes Sachsen-Anhalt (LRA) vom 05.05.2013.	
Kartographie:	Stadtplanungsamt der Stadt Zörbig
10.05.2016 11.05.2016 12.05.2016 13.05.2016 14.05.2016 15.05.2016 16.05.2016 17.05.2016 18.05.2016 19.05.2016 20.05.2016	10.05.2016 11.05.2016 12.05.2016 13.05.2016 14.05.2016 15.05.2016 16.05.2016 17.05.2016 18.05.2016 19.05.2016 20.05.2016
Herausgeber:	Landeshauptstadt Zörbig und Gemeindefreihaltungsgemeinschaft Zörbig
Aktualisierung:	Landeshauptstadt Zörbig und Gemeindefreihaltungsgemeinschaft Zörbig 2011, 1.05.2016

**Flächennutzungsplan der Stadt Zörbig**  
 2. Änderung - Genehmigungsfassung  
 Planungskonzept Wind / Anlage 3 - Einzelfallprüfung

Maßstab: 1:20.000 Datum: November 2016

Planverfasser: **STADTLANDGRÜN** An Hohenberg 10, 06108 Zörbig, Sachsen-Anhalt, Tel. (03463) 239-772-13

616

© UPL/CP/Projekt 12.01.2017 FNP Zörbig 2016/2020/2030/2040/2050/2060/2070/2080/2090/2100/2110/2120/2130/2140/2150/2160/2170/2180/2190/2200/2210/2220/2230/2240/2250/2260/2270/2280/2290/2300/2310/2320/2330/2340/2350/2360/2370/2380/2390/2400